

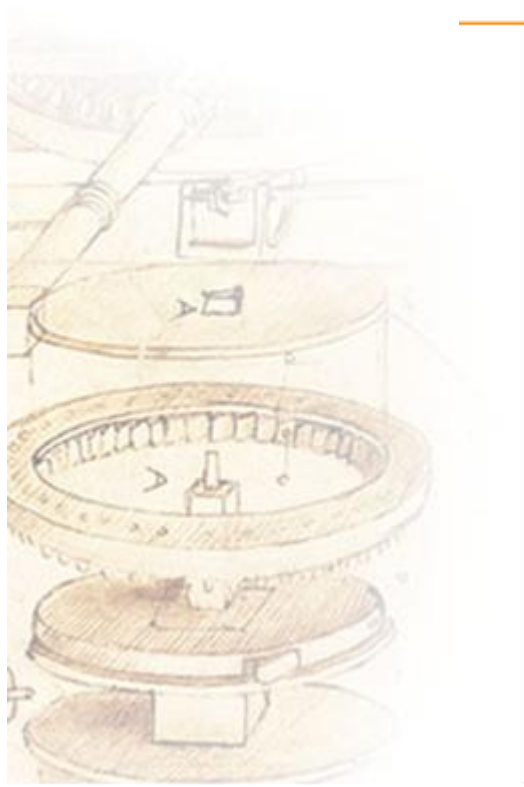

eResult

Manuale utente



Indice

| | |
|--|-----------|
| CONTROLLO DELLA CONFIGURAZIONE | 2 |
| REVISIONI DEL DOCUMENTO | 2 |
| ERESULT..... | 4 |
| 1. ERESULT: LA GESTIONE SICURA DELLA PUBBLICAZIONE ON-LINE DI REFERTI ED IMMAGINI | 4 |
| 2. PRINCIPALI FUNZIONALITÀ..... | 4 |
| 3. LOGIN..... | 5 |
| 4. INTERFACCIA DI VISUALIZZAZIONE | 6 |
| 4.1. VISUALIZZAZIONE DEL REFERTO | 8 |
| 4.2. VISUALIZZAZIONE DELLE IMMAGINI | 9 |
| 5. DOWNLOAD E MASTERIZZAZIONE DEL CD/DVD | 10 |

Controllo della Configurazione

Titolo: eResult – Manuale Utente
Riferimento file: Manuale eResult.docx
Tool di Editing: Microsoft® Office Word 2010

Revisioni del documento

| Ver | Data | Autore/Revisore | Natura della Modifica |
|-----|------------|-------------------|-----------------------|
| 1.0 | 15/11/2016 | E. Carnevale Garè | Creazione Documento |

Avvertenze

Le informazioni contenute in questo manuale sono soggette a modifica senza preavviso. Ad eccezione di quanto diversamente specificato, qualsiasi riferimento a Società, nomi, dipartimenti, indirizzi usati nella riproduzione di diagrammi ed esempi é totalmente casuale e ha il solo scopo di rappresentare i prodotti di Exprivia Healthcare IT

Nessuna parte del documento può essere riprodotta in qualsiasi forma o mediante strumenti elettronici o meccanici senza il permesso scritto di Exprivia Healthcare IT.

©2016 Exprivia Healthcare IT Tutti i diritti riservati.

Exprivia Healthcare IT e eResult sono marchi registrati di Exprivia Healthcare IT
Microsoft, MS-DOS, Windows sono marchi registrati di Microsoft Corp. I nomi di altri prodotti sono marchi registrati dei rispettivi proprietari.

Eventuali modifiche del presente documento sono soggette a quanto indicato nella Procedura di Gestione della Documentazione del S.G.Q. (QPRC001S) nella versione in vigore.

Exprivia Healthcare IT non accetta alcuna responsabilità e non può essere considerata responsabile per qualsiasi forma di controversia dovesse sorgere con gli utenti o in merito al trattamento dei dati degli utenti stessi. Le parti riconoscono e confermano che i dati possono essere riscaldati, ricampionati o compressi e possono essere perciò non rappresentativi di quelli originariamente disponibili sul dispositivo diagnostico.

Exprivia Healthcare IT non accetta alcuna responsabilità relativa all'accuratezza dei dati mostrati. Le parti inoltre riconoscono che la qualità delle immagini rappresentate sul monitor dipendono pesantemente dalla qualità del monitor stesso e dalla configurazione dell'hardware utilizzato ed in nessun caso possono essere utilizzati a scopo diagnostico.

ERESULT

1. eResult: La gestione sicura della pubblicazione on-line di referti ed immagini

eResult permette al paziente di scaricare tramite browser il referto e/o le immagini diagnostiche di una prestazione a partire da un codice di sicurezza che viene consegnato al paziente, ad esempio nel momento dell'esecuzione dell'esame.

eResult, in conformità alle linee guida emesse dal Garante per la Privacy, coniuga Sicurezza e Privacy permettendo:

- ✓ al cittadino che ha fornito il consenso un accesso remoto alla propria documentazione sanitaria;
- ✓ una gestione semplificata del processo di consegna referti e immagini radiologiche all'azienda

2. Principali funzionalità

- ✓ **Visualizzazione e download del Referto:** tramite browser o supporto mobile, il paziente potrà collegarsi e visualizzare i risultati dei propri esami e scaricare o stampare il referto in formato PDF
- ✓ **Visualizzazione delle immagini:** dell'esame diagnostico, disponibili on line potranno essere visualizzate e consultate insieme al referto associato
- ✓ **Download del media** contenente il referto, le immagini e il visualizzatore dedicato, per essere masterizzati su CD/DVD
- ✓ **Elenco dei referti** ancora disponibili nella cache del sistema di pubblicazione, a disposizione dell'amministratore di sistema
- ✓ **Eliminazione dei referti e delle immagini:** (dopo lo scaricamento o dopo un periodo di tempo configurabile) dall'ambiente di pubblicazione, per ottemperare alle disposizioni legislative in materia di pubblicazione dei dati sensibili
- ✓ **Semplicità di utilizzo e guida online:** in qualsiasi momento è possibile consultare la guida on line
- ✓ **Notifica** della pubblicazione dei documenti via SMS e/o e-mail (*Configurazione opzionale*)

3. Login

eResult
CONSULTAZIONE DI REFERTI DA REMOTO

Numero di accettazione

Password

 **ACCEDI**

[Prima volta qui?](#)
[Non ricordo la mia password...](#)
[Dove trovo il numero di accettazione?](#)
[Come funziona eResult?](#)

Per accedere all'applicativo occorre identificarsi inserendo il NUMERO DI ACCETTAZIONE e la PASSWORD, entrambi i codici vengono consegnati o inviati personalmente al paziente e sono univoci per ogni prestazioni effettuata.

Inseriti i dati richiesti premere il tasto INVIO della tastiera oppure ACCEDI da interfaccia per accedere.

Se **eResult** viene invocato da un altro sistema, non è necessario inserire queste credenziali, ma viene automaticamente visualizzata la maschera successivamente descritta.

La parte inferiore della schermata di accesso è configurabile, è possibile aggiungere link di supporto e aiuto, utili ad individuare i dati di accesso o all'utilizzo corretto dell'applicativo.

[Prima volta qui?](#)
[Non ricordo la mia password...](#)
[Dove trovo il numero di accettazione?](#)
[Come funziona eResult?](#)

4. Interfaccia di Visualizzazione

Una volta entrati in **eResult**, viene mostrato l'ambiente di visualizzazione del referto e delle immagini diagnostiche.



The screenshot displays the 'REFERTO / RMN ADDOME SUPERIORE SMC.-CMC' page. On the left, a blue box shows patient details: 'paziente [redacted]', 'numero accettazione 5110570', and 'consultazione disponibile per 3 giorni'. Below this, a dark grey box lists the exam: 'RMN ADDOME SUPERIORE SMC.-CMC, RMN ADDOME INF E SCAVO PELVICO SMC-CMC' dated '4/11/2016'. A sidebar lists 'IMMAGINI (23 serie)' including 'SERIE 1 - localizer (7 immagini)', 'SERIE 2 - t2_haste_tra_p2_trig_320 (30 immagini)', 'SERIE 3 - t2_haste_fs_tra_p2_trig_320_FIL (16 immagini)', 'SERIE 4 - t2_haste_fs_tra_p2_trig_320_FIL (16 immagini)', 'SERIE 9 - t1_vibe_fs_tra_p2_bh (72 immagini)', 'SERIE 10 - diff tra b/h (30 immagini)', and 'SERIE 11 - diff tra b/h_ADC (15 immagini)'. The main area shows the hospital 'OSPEDALE MULTIMEDICA' and a table of exams:

| Data Esame | Descrizione | Tecnico | Data Esecuz. |
|------------|--|-----------------|--------------|
| 14/11/2016 | RMN ADDOME SUPERIORE SMC.-CMC | TSRM [redacted] | 14/11/2016 |
| 14/11/2016 | RMN ADDOME INF E SCAVO PELVICO SMC-CMC | TSRM [redacted] | 14/11/2016 |

Below the table, there is a 'Quesito Diagnostico: sindrome nutcracker' and a detailed text report. At the bottom right, it says 'il Medico Refertante' with a signature icon.

Nel riquadro in alto a sinistra vengono mostrati i dati del paziente NOME e COGNOME, il NUMERO ACCETTAZIONE che identifica la prestazione visualizzata e il tempo espresso in giorni per cui questo documento resterà ancora disponibile online per la consultazione.

A close-up of the blue patient information box. It contains the text: 'paziente [redacted]', 'numero accettazione 5110570', and 'consultazione disponibile per 3 giorni'. To the right of the text are two icons: a cloud with a downward arrow (download) and a trash can (delete).

Con il tasto  SCARICA ESAME è possibile effettuare il download sia del referto che delle immagini associate in formato ZIP, mentre con il tasto  ELIMINA RICHIESTA il paziente potrà cancellare la pubblicazione online dell'intero contenuto del documento.

Il tasto NASCONDI INDICE permette di nascondere/visualizzare la barra laterale sinistra, permettendo di visualizzare le immagini o il referto a schermo intero.



A sinistra dello schermo vengono riportati i dati relativi alla descrizione dell'esame effettuato con la data in cui è stato eseguito, il referto dell'esame e le immagini.

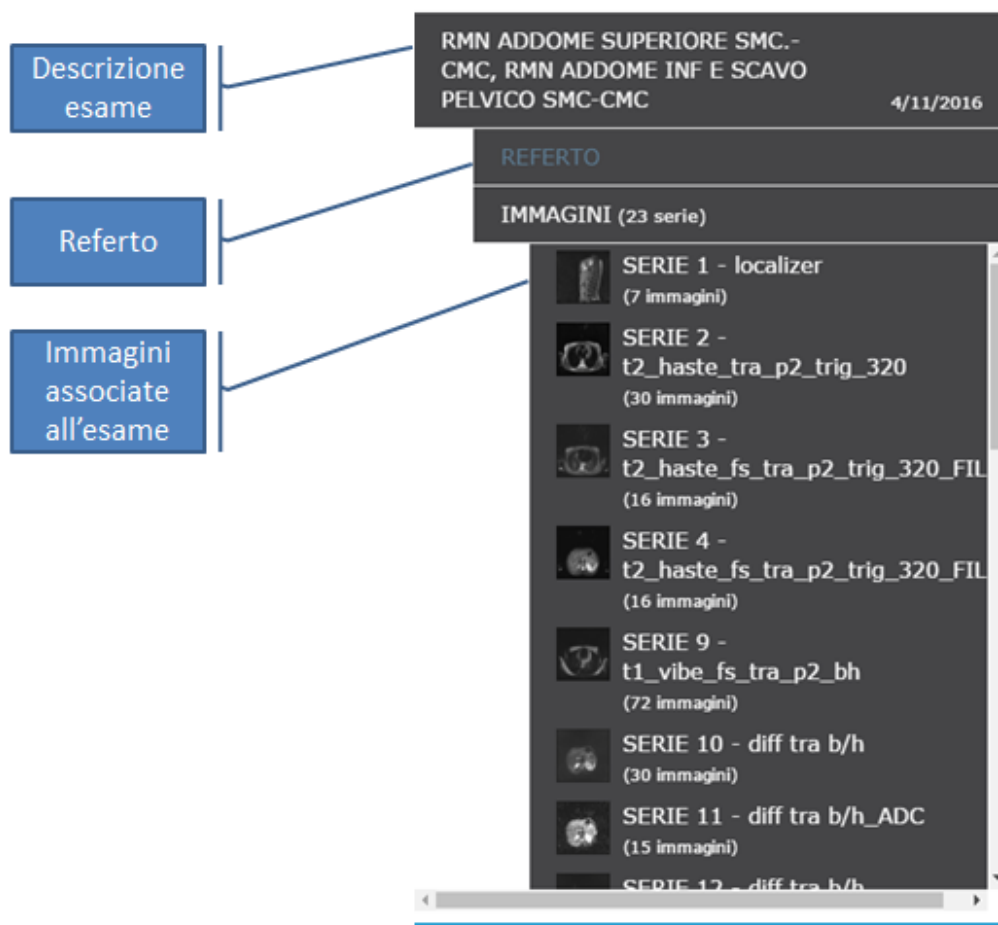

Per visualizzare sulla destra dello schermo il testo del referto o le immagini basta selezionare con un click sulla sezione REFERTO o sulla singola SERIE . Ciascuna serie è identificata da una descrizione e dal numero delle immagini di cui è composta.

4.1. Visualizzazione del Referto

REFERTO / RMN ADDOME SUPERIORE SMC.-CMC [salva pdf]

requestreport.do 1 / 1

Gruppo MultiMedica
OSPEDALE MULTIMEDICA
 SESTO SAN GIOVANNI
 VIA MILANESE, 300
 20099 SESTO SAN GIOVANNI (MI) ITA
 TEL. 02/242091
 022420920 (CUP)

Pratica: ██████████

RADIOLOGIA
 RADIOLOGIA CONVENZIONALE E INTERVENTISTICA TERAPEUTICA
 MAMMOGRAFIA - ECOGRAFIA - RISONANZA MAGNETICA (RM) - TAC

| | |
|------------------|-----------------------------|
| Nome: ██████████ | ID PAZ.: ██████████ |
| Sesso: F | Data di nascita: ██████████ |
| Provenienza: CUP | |

Quesito Diagnostico: sindrome nutcracker

| Data Esame | Descrizione | Tecnico | Data Esecuz. |
|------------|--|-----------------|--------------|
| 14/11/2016 | RMN ADDOME SUPERIORE SMC.-CMC | TSRM ██████████ | 14/11/2016 |
| 14/11/2016 | RMN ADDOME INF E SCAVO PELVICO SMC-CMC | TSRM ██████████ | 14/11/2016 |

Esame eseguito mediante sequenze multiplanari T1 e T2 pesate, anche con soppressione del segnale del tessuto adiposo, completato con studio dinamico durante e dopo infusione ev di mdc paramagnetico.
 Controllo in sindrome dello schiaccianoci.
 Disponibile per confronto RM del 12/01/2015.

Fegato nei limiti per morfologia e dimensioni, ad intensità di segnale omogenea; regolare il calibro dell'asse spleno - portale. Nella norma colecisti e vie biliari. Pancreas nei limiti con visibilità uniforme del dotto di Wirsung. Nei limiti milza e surreni.
 Si conferma riduzione di calibro della vena renale di sinistra che risulta focalmente assottigliata al passaggio tra aorta e arteria mesenterica superiore in noto quadro di sindrome dello schiaccianoci; per quanto valutabile il calibro medio della vena renale sinistra a monte della stenosi è di circa 5 mm.
 Entrambi i reni sono in sede, di normali dimensioni, con regolare spessore della cornice parenchimale e simmetrica attività escretiva; non si rilevano alterazioni focali.
 Non idronefrosi.
 In scavo pelvico vescica regolare. Presenza di piccole cisti annessiali bilaterali.
 Non liquido libero né linfoadenomegalie addomino - pelviche.

Sesto S.G., 14/11/2016 il Medico Refertante

Oltre alla visualizzazione del referto/documento, tramite la maschera mostrata in alto, è possibile: salvare il documento in formato PDF, ruotarlo in senso orario e stamparlo direttamente dal browser sulla stampante.

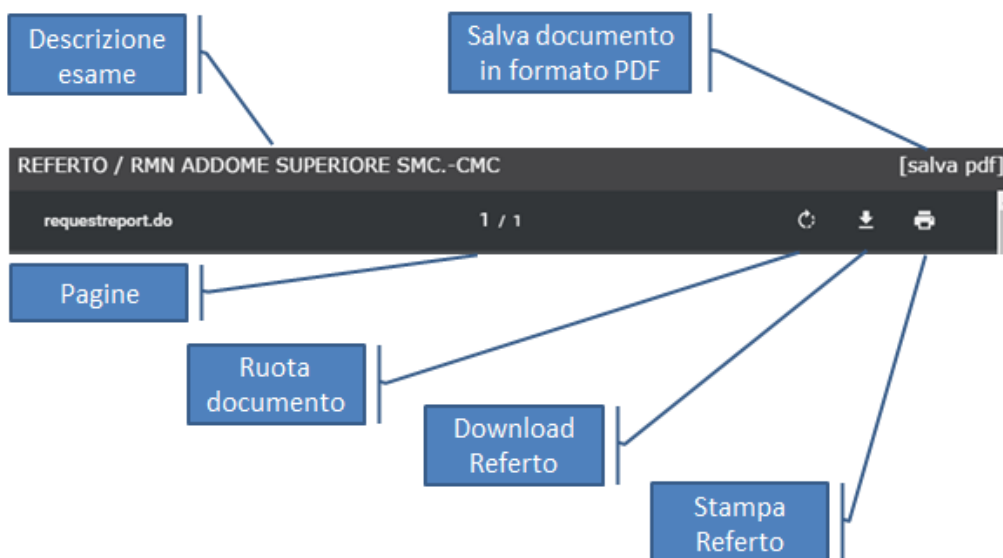

4.2. Visualizzazione delle Immagini

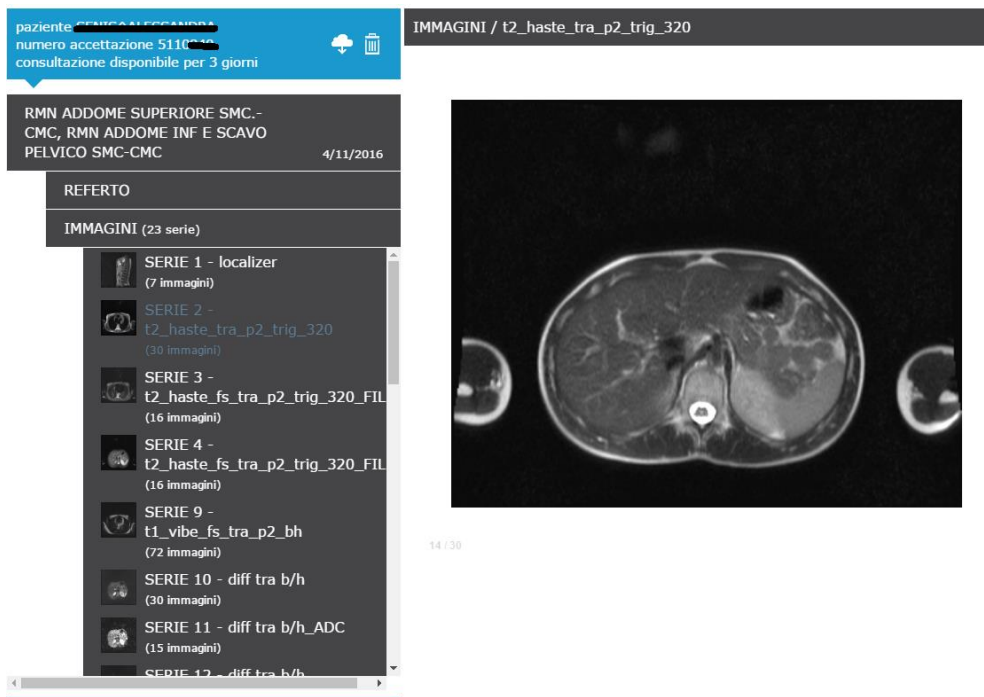

Con un click sulla serie è possibile visualizzare le immagini ad essa associata nella parte destra della schermata. E' possibile visualizzare solo una serie per volta.

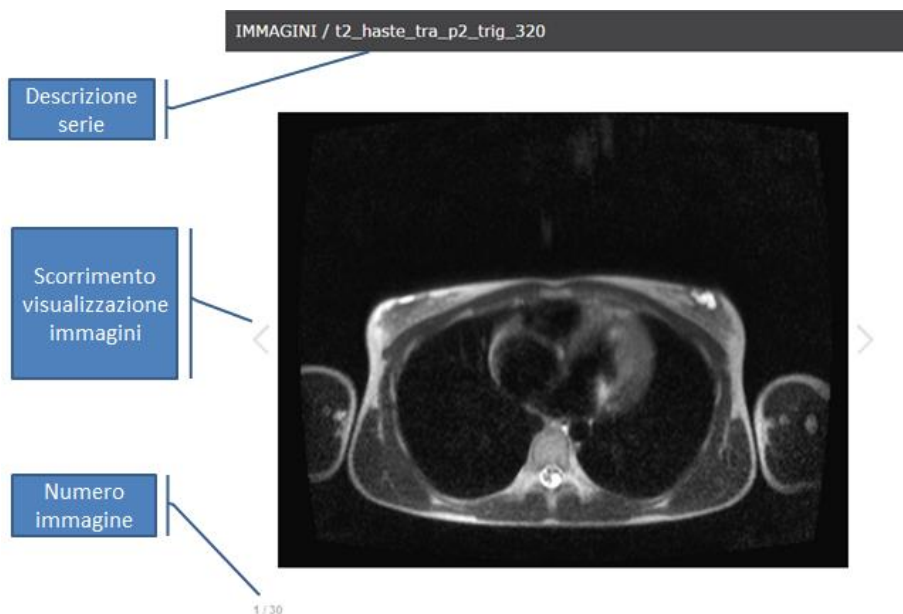

5. Download e masterizzazione del CD/DVD

Con **eResult** è possibile scaricare l'intero esame in formato ZIP.

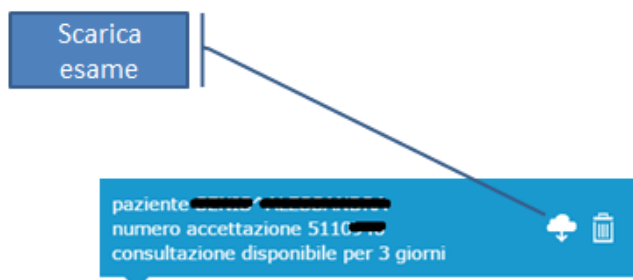

Con un click sul tasto SCARICA ESAME, e successivamente sul tasto SCARICA per confermare, inizia il download del contenuto dell'esame pubblicato online.



Al termine dell'operazione è possibile masterizzare il contenuto della cartella su un supporto CD/DVD.

| Nome ^ | Ultima modifica | Tipo | Dimensio |
|---------------------------|------------------|------------------|----------|
| EXPRESS | 16/11/2016 12:09 | Cartella di file | |
| IHE_PDI | 16/11/2016 12:11 | Cartella di file | |
| IMAGES | 16/11/2016 12:11 | Cartella di file | |
| LOCALE | 16/11/2016 12:09 | Cartella di file | |
| REPORTS | 16/11/2016 12:11 | Cartella di file | |
| AUTORUN.INF | 15/09/2010 12:32 | Informazio... | |
| DICOMDIR | 26/01/2016 12:06 | File | |
| INDEX.HTM | 26/01/2016 12:06 | Documento... | |
| LANCIA_ANTEPRIMA.BAT | 29/10/2014 17:15 | File batch ... | |
| LANCIA_VISUALIZZATORE.BAT | 29/10/2014 16:57 | File batch ... | |
| LEGGIMI.HTM | 15/09/2010 12:32 | Documento... | |